



UNIVERSIDADES DE ANDALUCÍA
PRUEBA DE ACCESO A LA UNIVERSIDAD

BACHILLERATO
FUNDAMENTOS
DE DISEÑO

- Instrucciones:
- a) Duración: 2 horas 30 minutos
 - b) Se elegirá y desarrollará en su totalidad una de las opciones propuestas, y en ningún caso se podrán realizar ni combinar ambas opciones.
 - c) Formato de papel A4 ó A3, del tipo que el alumno considere adecuado.
 - d) Se presentará el proceso completo de diseño: fundamentación de la idea, bocetos y propuesta final.

OPCIÓN A

Sobre el desarrollo del envase propuesto, ampliado proporcionalmente, diseñe la aplicación gráfica para contener harina de trigo.

Debe incluirse la marca **“ESPIGA”** y la síntesis de la imagen dada. Técnica libre.

Igualmente debe indicarse el espacio destinado a la siguiente información: peso, código de barras y fecha de caducidad.

Se evaluará:

- La creatividad y atractivo de la solución gráfica con un máximo de 4 puntos.
- La adecuación al contenido propuesto y al volumen del envase con un máximo de 3 puntos.
- La calidad técnica del proceso de diseño y resultado final con un máximo de 3 puntos.

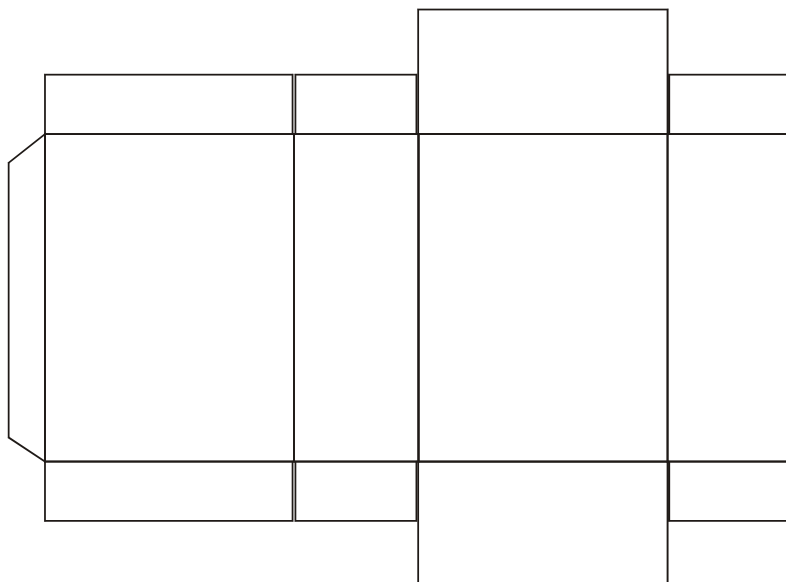



UNIVERSIDADES DE ANDALUCÍA
PRUEBA DE ACCESO A LA UNIVERSIDAD

BACHILLERATO
FUNDAMENTOS
DE DISEÑO

- Instrucciones:
- a) Duración: 2 horas 30 minutos
 - b) Se elegirá y desarrollará en su totalidad una de las opciones propuestas, y en ningún caso se podrán realizar ni combinar ambas opciones.
 - c) Formato de papel A4 ó A3, del tipo que el alumno considere adecuado.
 - d) Se presentará el proceso completo de diseño: fundamentación de la idea, bocetos y propuesta final.

OPCIÓN B

Diseñe un “separador de páginas” alusivo al teatro en la escuela.

- Deberá incluir al menos un icono representativo del teatro.
- Aparecerá el texto **“Teatro en la Escuela”** cuyo tipografía diseñará el alumno.
- El tamaño real para el separador será de 210 x 60 mm.
- El formato y la técnica empleada serán libres.

Se evaluará:

- La creatividad y atractivo de la solución gráfica con un máximo de 3 puntos.
- La adecuación al tema propuesto con un máximo de 3 puntos.
- La calidad técnica del proceso de diseño y resultado final con un máximo de 4 puntos.



UNIVERSIDADES DE ANDALUCÍA
PRUEBA DE ACCESO A LA UNIVERSIDAD

BACHILLERATO
FUNDAMENTOS
DE DISEÑO

CRITERIOS ESPECÍFICOS DE CORRECCIÓN

OPCIÓN A

Se evaluará:

- La creatividad y atractivo de la solución gráfica con un máximo de 4 puntos.
- La adecuación al contenido propuesto y al volumen del envase con un máximo de 3 puntos.
- La calidad técnica del proceso de diseño y resultado final con un máximo de 3 puntos.

OPCIÓN B

Se evaluará:

- La creatividad y atractivo de la solución gráfica con un máximo de 3 puntos.
- La adecuación al tema propuesto con un máximo de 3 puntos.
- La calidad técnica del proceso de diseño y resultado final con un máximo de 4 puntos.